



heimsoft solutions ag

## ■ HeimSoft LEFA

### Für eine reibungslose Leistungserfassung

- Mit HeimSoft LEFA bietet die HeimSoft Solutions AG eine einfache und effiziente Art der Leistungserfassung an, welche sicherstellt, dass erbrachte Leistungen sofort erfasst werden können und nicht in Vergessenheit geraten. Zudem können durch den Einsatz von HeimSoft LEFA Prozesse optimiert und Doppelerfassungen verhindert werden.

HeimSoft LEFA wurde speziell auf die individuellen Bedürfnisse der Leistungserfassung in sozialen Institutionen hin entwickelt. Die einfache Abbildung von MIGEL und beliebiger weiterer Leistungskataloge in HeimSoft LEFA ermöglicht dem Benutzer eine kompetente und benutzerfreundliche Erfassung der Leistungen.

Leistungskataloge können von Subsystemen automatisch übernommen oder manuell importiert werden. HeimSoft LEFA selber bietet die Möglichkeit, die benötigten Leistungskataloge anzupassen und Vorgaben zu hinterlegen.

Die erfassten Leistungen können exportiert oder automatisch über eine Schnittstelle an ein anderes System übermittelt werden. Auf Wunsch können die Daten vorab manuell konsolidiert werden. Eine spezielle Validierungsansicht ermöglicht eine effiziente Kontrolle und Korrektur der erfassten Leistungen.

Die Anwendung wurde für mobile Geräte ausgelegt. Alle klassischen Funktionen sind auch bei der mobilen Leistungserfassung vorhanden.

HeimSoft LEFA kann als eigenständiges Modul eingesetzt oder als Bestandteil unserer Verwaltungssoftware integriert werden. Die Anbindung an Administrationssysteme wird über die vorhandenen Schnittstellen realisiert.

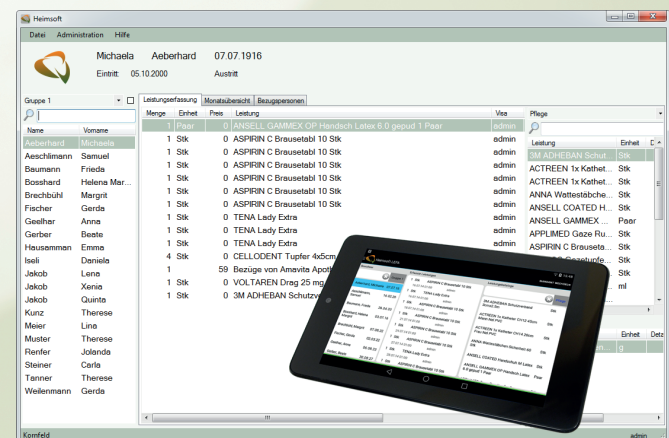

### ■ Features

Einige der wichtigsten Möglichkeiten:

- Erfassen von Artikeln
- Erfassen von Preisen
- Definieren von Paketleistungen
- Definieren von Favoriten
- Verwalten und validieren der Zeiterfassung
- Mandantenwechsel
- Unterstützung für Spitem
- Benutzerbezogene Leistungen
- Validierung erfasster Leistungen

Die Konfiguration, das Erfassen der Benutzer und dessen Zugriffsrechte und die Konfiguration der Leistungskataloge erfolgen über den Arbeitsplatz am Computer.

